

Art Travel

Berislavićeva 16/1, Zagreb

tel. 01 4872 385

mob. 091 8999 723

HR-AB-01-080220734

www.art-travel.hr

arttravelmarcello@gmail.com

Žrn.HR9823900011100026219

Oib: 03222861885

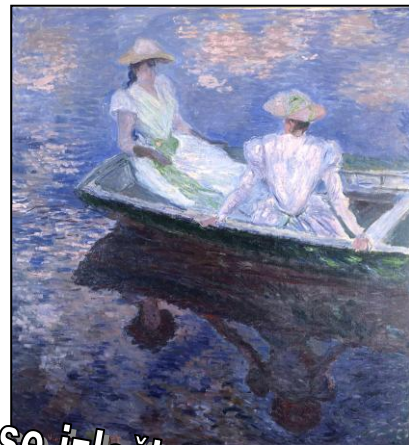
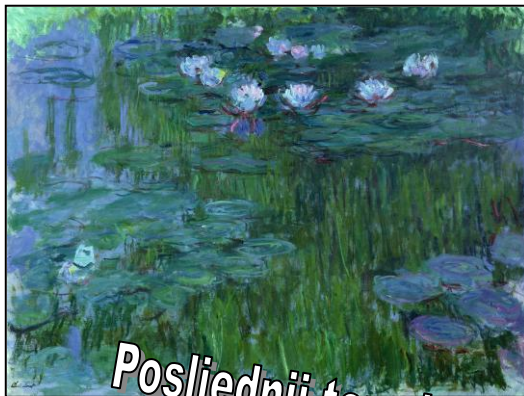

Posljednji termin jer se izložba zatvara !!!

Posjet vrhunskim izložbama

Claude Monet u Beču

Subota 05.01.

te Bruegel u KHM i Japonismus u Kunstforumu

1. dan 05.01. Subota Zagreb-Beč. Polazak komfornim autobusom u 5.00 sati iza dvorane Lisinski. Vožnja kroz Sloveniju i Austriju uz kraće odmore tijekom puta. Dolazak u Beč u prijepodnevnim satima. Razgled grada u pratnji stručnog vodiča: Hofburg, Michaelerplatz, Graben, katedrala Sv. Stjepana, Koruška ulica, Opera... Zajednički odlazak na veliku izložbu koja je postavljena u galeriji Albertina – Claude Monet (100 djela). Ulaznica iznosi 16 eura, za grupe i umirovljenike 11 eura, za mlade od 26 godina 11 eura, a za one ispod 19 godina je besplatan ulaz. Poslije izložbe slobodno vrijeme za vlastiti program. Poslijepodnevno vrijeme preporučamo za posjet odličnim izložbama: u Kunstforumu Fascinacija Japanom "Japonismus"- utjecaj japanske umjetnosti na impresioniste, Klimta i ostale umjetnike u drugom dijelu 19. stoljeća te izložba Bruegela u KHM-u. Odlazak iz Beča u poslijepodnevnim satima (oko 17.30 sati). Dolazak u Zagreb oko 23.30 sata.

Cijena jednodnevnog izleta iznosi 280 kn

Izlet je napravljen na bazi 40 putnika. Ukoliko je manji broj prijavljenih agencija ostavlja mogućnost promjene cijene. Cijena na bazi 7 osoba iznosi 390 kn.



Aranžman uključuje:

- prijevoz komfornim turističkim autobusom
- usluge stručnog vodiča
- organizaciju i jamčevinu izleta

Napomena: Ulaznice za muzeje i galerije nisu uključene u cijenu izleta. Preporučamo uzimanje putnog zdravstvenog osiguranja 16 kn.

Agencija ART TRAVEL Zagreb, Berislavićeva 16/1, tel. 01 4872 385; 091 8999 723 HR-AB-01-080220734;

www.art-travel.hr žiro račun: HR9823900011100026219 poziv na broj 05012019