

# Art Travel

Berislavićeva 16/1, Zagreb

tel. 01 4872 385

mob. 091 8999 723

HR-AB-01-080220734

www.art-travel.hr

arttravelmarcello@gmail.com

Ž.rn. HR9823900011100026219

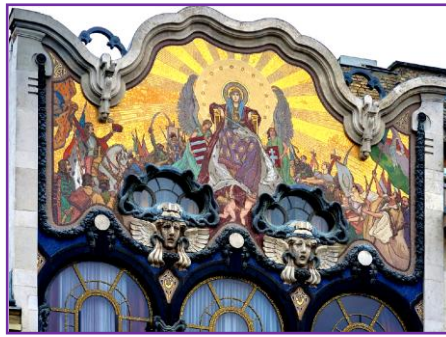

**Doživite prelijepo umjetničko putovanje**

## Art Nouveau Tour - Putem Secesije

### Pečuh-Budimpešta-Beč

**23.-25.10.2020.**

#### 1.dan 23.10. Petak Zagreb-Pečuh-Budimpešta.

Polazak komfornim autobusom u 6.00 sati iza dvorane Lisinski. Vožnja prema Virovitici te ulazak u **Mađarsku** kod Terezinog Polja. Kraća foto pauza kod povijesnog **Sigeta** gdje je poginuo Nikola Šubić Zrinjski te preminuo turski vođa Sulejman I Veličanstveni. Nastavak putovanja do **Pečuha** koji će vas zasigurno oduševiti. Razgled grada uz lokalnog stručnog vodiča: prekrasne zgrade vijećnice i Mađarske akademije znanosti, katedrala na temeljima iz 11. stoljeća, džamija Gázi Kászim paše, utvrda Barbakán, Széchenyi trg, Mađarsko nacionalno kazalište. Grad je prepun srednjovjekovnih, rokoko, baroknih, klasicističkih i Art Nouveau kuća. Posebna foto pauza kod **Zsolnay fontane**. Zajednički posjet **Kulturnoj četvrti Zsolnay** gdje ćemo uživati u brojnim izložbenim prostorima umjetničke keramike i porculana. Ulaznica je uključena u cijenu putovanja te obuhvaća ove sadržaje: The Golden Age of Zsolnay - Gyugyi Collection, Zsolnay Family and Factory History Exhibition, Pink Zsolnay Exhibition, Visual Manufactory, 1861 Glove Manufactory, Laboratory – Játech Tér, Zsolnay Mausoleum, Bóbita Puppet Museum, m21 Gallery. Ostavit ćemo dovoljno vremena za razgled cijele četvrti. Slobodno vrijeme za vlastitu organizaciju ručka ili preporučujemo posjet ranokršćanskom groblju koje je pod zaštitom Unescoa tzv. nekropole Sopianae (Rimski naziv za Pečuh), te muzeju umjetnika Victora Vasarelyja. Polazak za Budimpeštu u 17 sati. Dolazak u mađarsku prijestolnicu u večernjim satima. Nakon panoramske vožnje smještaj u hotel. Noćenje.

#### 2.dan 24.10. Subota Budimpešta-Beč.

Doručak. Jutarnji razgled većine lokaliteta vezanih za Art Nouveau: Toplice i hotel Gellert, hotel Continental, palača Glazbene akademije Franz Liszt, Calvinistička crkva, Art Nouveau izložba u krasnoj Villi György Ráth (ulaznica uključena), Villa Vidor, ulaz u budimpeštanski Zoo, palača Lederer, House of Hungarian Art Nouveau (Bedő House), bivša Royal Postal Savings Bank, Four Seasons Hotel i bivša Török Bank. Slobodno vrijeme u centru grada, Vörösmarty tér, slastičarna Café Gerbeaud, ulica Vaci. Odlazak iz Pešte prema kraljevskom Budimu, Matijina crkva, ribarska kula, zasladite se u Ruszwurm slastičarni. Odlazimo iz Budimpešte u 15 sati u pravcu Beča gdje stižemo u ranim večernjim satima. Panoramska vožnja gradom. Smještaj u hotel. Večer za uživanje u bečkim restoranima ili cafeima. Noćenje.

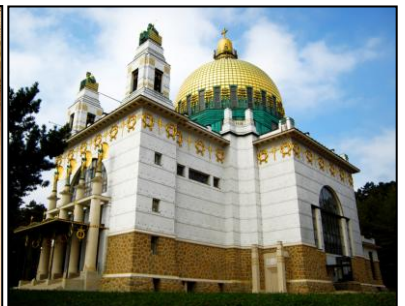

### 3.dan 25.10. Nedjelja Beč-Zagreb.

Doručak. Jutarnji razgled grada započinjemo uz foto pauzu kod **Wagnerove Majolice** i **Medallion haus** te nastavljamo do **Zgrade bečke secesije** koju je izgradio arhitekt Joseph Maria Olbrich. Uključena je ulaznica za muzej u kojem ćete vidjeti **Klimtov Beethovenov friz**. Prošetat ćemo do Karlsplatzta gdje ćemo uživati u lijepom primjeru secesije, ulazu u bečki metro, sada kafić i muzej. Nastavljamo prema ulici Kärntner gdje ćemo na broju 16 vidjeti mozaike Eduarda Veitha pod nazivom **5 Dijelova svijeta**. Slobodno vrijeme u centru grada, svi koji žele više prošetati će do secesijskog **Ankeruhra**, povijesnog sata u kojem se izmjenjuju najvažnije ličnosti monarhije. Preporučujemo posjet **dvorcu Belvedere** gdje možete vidjeti glavne austrijske umjetnike: **Klimta sa slavnim Poljupcem**, **Egona Schielea**, **Oskara Kokoschku**...ili **Leopoldov muzej**. Odlazak oko 15 sati prema **crkvi na Steinhofu** koju je također radio Otto Wagner. Točno u 16 sati počinje besplatni razgled uz lokalnog vodiča. Nakon razgleda krećemo prema Zagrebu gdje stižemo u večernjim satima.

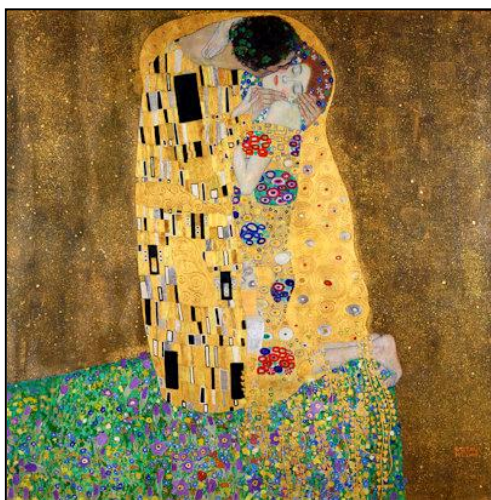

## Cijena trodnevnog putovanja iznosi 1690 kn

*-Cijena putovanja je napravljena na bazi 30 putnika, cijena na bazi 7 putnika iznosi 1950 kn, ukoliko uplatite gotovinom u agenciji cijena putovanja iznosi 1600 kn na bazi autobusa.*

- Aranžman uključuje:
- prijevoz komfornim turističkim autobusom ili kombijem
  - 2 noćenja s doručkom u hotelima\*\*\* (2-krev. sobe s twc)
  - ulaznicu za Kulturnu četvrt Zsolnay u Pečuhu
  - ulaznicu za Villu György Ráth (Art Nouveau) u Budimpešti
  - ulaznicu za Muzej bečke secesije
  - usluge stručnog vodiča i lokalnog vodiča u Pečuhu
  - troškovi organizacije



*Napomena: Ostale ulaznice za muzeje, galerije, crkve nisu uključene u cijenu putovanja. Preporučujemo uzimanje putnog zdravstvenog osiguranja (60 kn) te korištenje maske tijekom putovanja. Nadoplata za jednokrevetnu sobu iznosi 490 kn.*

